



COMUNE DI BASIGLIO

CENTRO ESTIVO 2026 BASIGLIO

Progetto realizzato con il contributo del



Dipartimento
per le politiche della famiglia

Presidenza del Consiglio dei ministri

progettoa



Dove e quando

PRIMARIA-SECONDARIA (6-12 anni)

Scuola Primaria. Piazza Leonardo Da Vinci, Basiglio

Dal 10/06/2026 al 7/08/2026

Dal 24/08/2026 al 9/9/2026

INFANZIA (3-5 anni)

Per il mese di luglio scuola dell'Infanzia Archimede-Est. Via Alessandro Manzoni, Basiglio. Successivamente presso la scuola Primaria.

Dal 2/07/2026 al 7/08/2026

Dal 24/08/2026 al 4/9/2026

Ingresso dalle 7:30 alle 9:00

Uscita dalle 16:00 alle 18:00

Iscrizioni

- <https://www1.itcloudweb.com/basiglioportalegen>
- “comunicapp” ➡ area personale ➡ «rinnovo iscrizioni»

Settimane fino al 7 agosto: iscrizione entro mercoledì 3 giugno 2026

Settimane dal 24 agosto in poi: iscrizione entro venerdì 3 luglio 2026

APPROCCIO EDUCATIVO E METODOLOGICO

Il CRE è uno spazio educativo intenzionale in cui ogni attività è progettata per promuovere la crescita del bambino nei suoi aspetti cognitivi, emotivi, relazionali e motori. La programmazione si fonda su una visione del bambino come soggetto competente, curioso e protagonista della propria esperienza.

L'educatore assume il ruolo di guida e facilitatore, sostenendo il protagonismo dei bambini e favorendo un clima inclusivo e partecipativo

Le attività saranno organizzate prevalentemente in gruppi suddivisi per età, così da proporre percorsi, materiali e obiettivi calibrati sulle specifiche esigenze evolutive dei bambini. Non mancheranno, tuttavia, occasioni di incontro e condivisione nel grande gruppo, volte a favorire socializzazione, collaborazione e confronto tra età diverse, promuovendo la creazione di gruppi eterogenei e inclusivi

Si alterneranno momenti di attività strutturate a momenti di gioco libero, attività all'aperto, uscite sul territorio e gite.



OBIETTIVI

- **Socializzazione e inclusione:** promuovere relazioni positive tra i bambini attraverso attività di gruppo che favoriscano collaborazione, rispetto reciproco e sviluppo di nuove amicizie in un contesto accogliente e inclusivo.
- **Sviluppo dell'autonomia:** incoraggiare i bambini a gestire il proprio tempo, a fidarsi delle proprie capacità e a risolvere piccoli problemi quotidiani senza l'intervento costante degli adulti
- **Educazione esperienziale e outdoor:** incentivare l'apprendimento attraverso esperienze pratiche, il gioco all'aria aperta e il contatto con la natura, stimolando curiosità, movimento, esplorazione e sviluppo armonico delle capacità motorie.
- **Valorizzazione della creatività:** sostenere l'espressione emotiva e artistica attraverso laboratori manuali, teatrali e musicali che possano favorire fantasia, creatività e partecipazione attiva
- **Benessere emotivo:** garantire un ambiente accogliente e sicuro grazie alla presenza di personale attento e preparato.



CENTRO ESTIVO 2026

"Supereroi dalla A alla Z "

Il tema conduttore nasce dall'idea che ogni bambino custodisca un talento, una qualità unica da riconoscere e valorizzare.

La figura del supereroe/eroe diventa quindi uno sfondo integratore educativo, capace di unire gioco, immaginazione, relazione e crescita personale.

I bambini e i ragazzi avranno l'opportunità di scoprire le qualità umane che rendono i supereroi dei fumetti figure speciali, andando oltre i loro superpoteri: il coraggio, l'altruismo, la gentilezza, la determinazione, l'amicizia e il senso di giustizia. Attraverso questo percorso potranno riconoscere come questi stessi valori siano presenti anche nei personaggi della mitologia, della storia e del mondo contemporaneo.

Il percorso educativo accompagnerà bambini e ragazzi a riflettere sul significato autentico dell'essere "supereroi/eroi", aiutandoli a comprendere che il vero superpotere non risiede in capacità straordinarie, ma nelle qualità e nelle risorse che ciascuno possiede dentro di sé.



"Supereroi dalla A alla Z "

L'obiettivo sarà quello di:

- ❖ valorizzare l'unicità di ogni partecipante,
- ❖ promuovere il rispetto e l'accoglienza delle differenze,
- ❖ incoraggiare la collaborazione e il lavoro di squadra,
- ❖ far sperimentare e conoscere ai bambini e ai ragazzi i loro talenti e le loro capacità.

L'intero percorso del centro estivo è suddiviso in nuclei tematici, ognuno dedicato a un diverso "superpotere" che accompagnerà i bambini e i ragazzi nelle attività e nelle avventure quotidiane.



"Supereroi dalla A alla Z "

➤ **Il potere della gentilezza**

Tema: scoprire il valore del rispetto e dell'aiuto reciproco nelle relazioni con gli altri

" Superpotere " : prendersi cura degli altri

➤ **Fantasia in azione**

Tema: Inventare, creare, costruire e dare spazio alla fantasia attraverso giochi e laboratori

" Superpotere " : usare la mente per creare e costruire

➤ **Insieme si vince**

Tema: Collaborare, giocare insieme e scoprire quanto sia bello fare squadra

" Superpotere " : cooperazione

➤ **Alla Scoperta di Sé**

Tema: Conoscere le emozioni, imparare ad esprimerle e riflettere sulle proprie capacità

" Superpotere " : riconoscere ed esprimere le proprie emozioni

➤ **Gli Eroi della Natura**

Tema: Diventare protagonisti nella cura dell'ambiente attraverso esperienze outdoor, esplorazioni e attività

" Superpotere " : rispettare l'ambiente



La nostra giornata: CRE Infanzia (3-5 anni)

Orario	Fase	Contenuto
7:30 – 8:00	Pre-centro	Accoglienza anticipata, confronto con i genitori, gioco libero e prima socializzazione
8:00 – 9:00	Accoglienza centrale	Divisione nelle sezioni, gioco in cerchio, giochi di conoscenza e benvenuto
9:00 – 10:30	 Fase mattutina	Appello • Laboratori creativi / sport e motricità • Attività outdoor • Nei giorni di piscina: uscita mezza giornata (rientro h 12:30)
10:30 – 10:45	Merenda	Pausa strutturata e cure igieniche
10:45 – 12:30	Attività	Grandi giochi a tema • Laboratori manuali • Gioco semi-strutturato
12:30 – 13:30	 Pranzo	Mensa in struttura
13:30 – 15:00	 Relax pomeridiano	Animazione tranquilla • Momento riposo/hanna • Gioco libero
15:00 – 17:00	 Fase pomeridiana	Merenda • Attività ludica o laboratorio sul tema conduttore
17:00 – 18:00	Uscita e saluti	Confronto con le famiglie • Defaticamento



La nostra giornata: CRE Primaria e Secondaria I° (6-12 anni)

Orario	Fase	Contenuto
7:30 – 8:00	Pre-centro	Gioco libero e prima socializzazione, accoglienza in serenità
8:00 – 8:30	Accoglienza	Confronto con i genitori, divisione nei gruppi per età
9:00 – 10:30	 Fase dinamica	Sport o grandi giochi per fascia d'età • In alternanza quindicinale:  piscina /  gita (giornata intera, pranzo al sacco) /  uscita territorio (mezza gg) / laboratorio esperto esterno
10:30 – 10:45	Merenda	Pausa e cure igieniche
10:45 – 12:15	Attività strutturate	Giochi a tema • Sport • Rotazione per fascia d'età
12:15 – 13:30	 Pranzo	In sede (giorni ordinari) • Al sacco (giorni di piscina/gita/uscita)
13:30 – 14:30	Gioco libero	Attività semi-strutturate, riposo, libera aggregazione
14:30 – 16:30	 Laboratori creativi	Laboratori sul tema conduttore • Attività animative Spazio compiti
16:30 – 17:00	Merenda e animazione	Cerchio di gruppo, merenda
17:00 – 18:00	Uscita e saluti	Contrappello • Confronto con le famiglie • Defaticamento



I laboratori e le attività'

Le attività saranno differenziate per fascia di età e comunicate settimanalmente

Laboratori sportivi e ludici

Calcio, pallavolo, basket, e giochi tradizionali
Grandi giochi a tema sul filo conduttore annuale
Giochi acquatici e staffette in sede

Outdoor education

Attività nella natura e nei parchi del territorio
Giochi ambientali e osservazione naturalistica
Esperienze sensoriali all'aperto

Laboratori creativi ed espressivi

Pittura, disegno, grafica, fumetto e collage
Teatro, mimo, canto e ludo-danza
Video editing e musica
Costruzioni con materiali di riciclo
Giornalino del CRE con interviste ai gruppi

Laboratori di lettura

Laboratorio di lettura in biblioteca pensato per avvicinare i bambini al piacere dei libri, dell'ascolto e della narrazione condivisa.
Attività di lettura per favorire immaginazione, curiosità, scoperta e condivisione tra pari

Laboratori con esperti esterni

Coinvolgimento di professionisti per laboratori baseball, basket, Animazione con giochi di gruppo (di movimento, con la musica) a tema

Gite e piscine

La proposta educativa del CRE sarà ulteriormente arricchita da gite e giornate in piscina, programmate a settimane alterne, con l'obiettivo di offrire ai bambini esperienze diversificate, occasioni di socializzazione e momenti di svago e divertimento.

Piscina di Lacchiarella - A.S.D. OASI SPORT

Primaria

	DATA	GIORNO
15-19 giu	16-giu	martedì
29-3/lug	01-lug	mercoledì
13-17/lug	15-lug	mercoledì
27-31 lug	29-lug	mercoledì
24-28/ago	26-ago	mercoledì

Infanzia

	DATA	GIORNO
13-17/lug	14-lug	martedì
27-31 lug	28-lug	martedì
24-28/ago	25-ago	martedì



Gite e piscine

Le mete scelte per le gite rappresentano percorsi esperienziali (Fattoria Pasquè), ed esperienze immersive nell'ambito dell'educazione ambientale (Parco Arcadia), delle scienze naturali e della storia (Volandia e Parco della Preistoria).

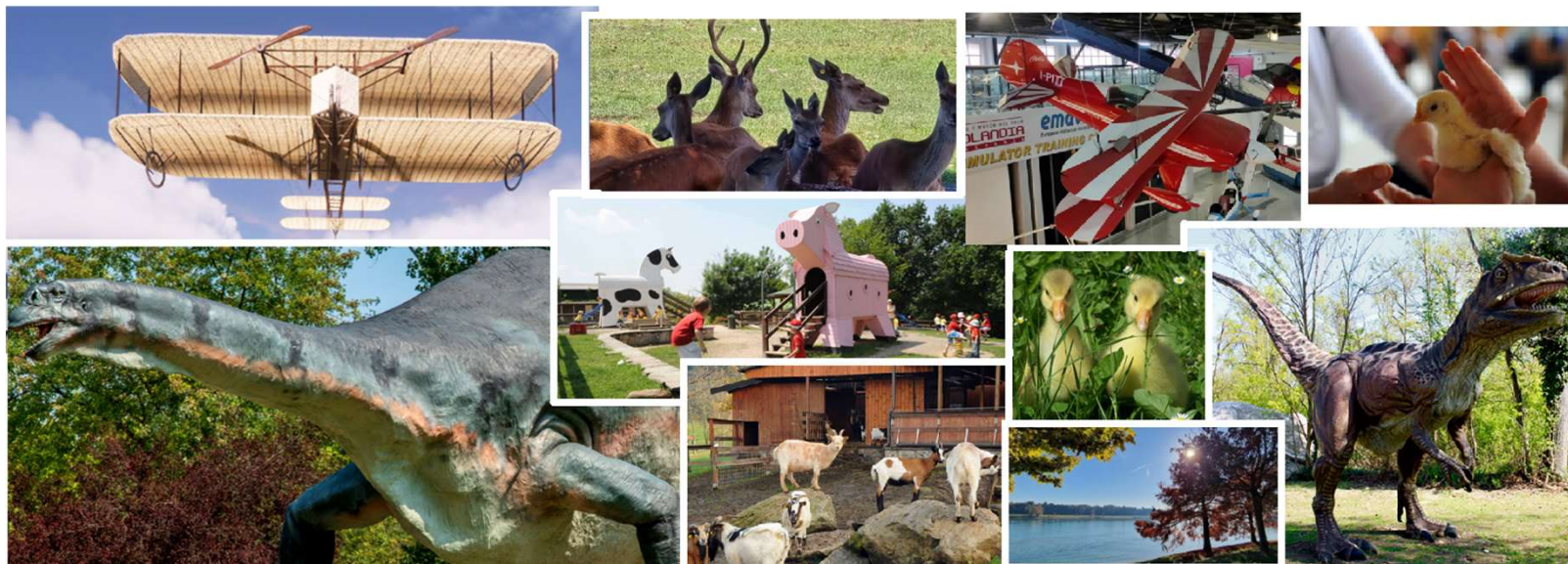

DATA	GIORNO	STRUTTURA
24-giu	mercoledì	PARCO ARCADIA
08-lug	mercoledì	IDROSCALO
22-lug	mercoledì	PARCO DELLA PREISTORIA
05-ago	mercoledì	VOLANDIA

Le gite si
svolgeranno il
mercoledì

Organizzazione

Il Centro Estivo sarà organizzato per settimane, pertanto il primo giorno di ogni settimana ci dedicheremo all'ACCOGLIENZA DEI BAMBINI E DEI LORO GENITORI e alla composizione di ciascun gruppo, organizzando momenti dedicati alla conoscenza dei compagni e del tema conduttore.

La programmazione settimanale verrà affissa in appositi spazi visibili, in modo da mantenere i genitori sempre informati sulle attività svolte in un'ottica di trasparenza e coinvolgimento attivo nella proposta educativa.

Open day settimanali

Ogni venerdì pomeriggio le porte del CRE si aprono ai genitori, che possono visitare la sede e osservare gli elaborati in corso sul tema conduttore.

Festa di fine servizio

Evento finale nel mese di luglio con mostra e spettacolo dei bambini aperto alle famiglie

COSA PORTARE NELLO ZAINO

- ▶ *CAPPELLINO*
- ▶ *UN CAMBIO COMPLETO, MEGLIO SE ETICHETTATO CON NOME*
- ▶ *BORRACCIA DI ACQUA*
- ▶ *ANTIZANZARE*
- ▶ *LENZUOLINO (per i bambini dell'infanzia per il momento riposo/nanna)*

Per le uscite sul territorio, le gite e le giornate in piscina, il materiale e l'occorrente necessari saranno comunicati di volta in volta dal coordinatore del CRE.

Grazie a tutti voi per la partecipazione

Vi aspettiamo al Centro Estivo

Il superpotere più grande è scoprire il valore unico che ciascuno porta dentro di sé